

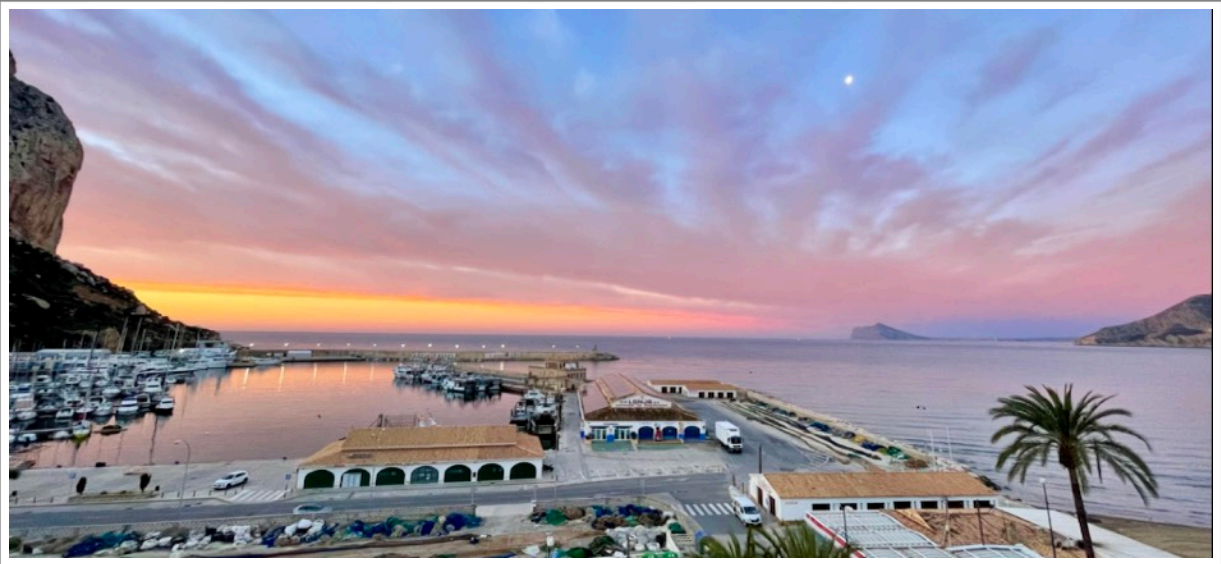

Bienvenido a Calpe

Vista al puerto, al mar y a la montaña



La felicidad es un día de playa

Junio 2022

Índice de contenidos

¡Una cálida bienvenida!	3
Calpe	3
Tips	4
Llegada	5
Entrada al edificio Edf Sirena	6
Entrada desde la calle	6
Entrada desde el puerto/playa	6
Check-In	7
Llaves / Apertura de la puerta	7
Check-Out	8
Lista de control de salida	8
Wi-Fi / WLAN	9
¿Qué es dónde?	9
Emergencia	10
Contactos	10
Tiendas	10
Restaurantes	11
Español para principiantes	12
Fantásticas playas cercanas	14
Hermosas rutas de senderismo y paseos	15
Enlaces importantes	16
AirBnB	16
Piso de vacaciones en Calpe	16

¡Una cálida bienvenida!

Le damos la bienvenida a nuestro piso en Calpe. Para que te sientas cómodo, hemos comprado todas las camas, colchones, toallas, sábanas, etc. nuevos en mayo de 2022 y hemos repintado y renovado parcialmente el piso a mano.

Para su comodidad, también hemos comprado aire acondicionado, una cocina de inducción, un salón en el balcón y muchos otros muebles nuevos.

Hemos decorado el piso con mucho cariño y esperamos que disfruten de este piso y de Calpe tanto como nosotros.

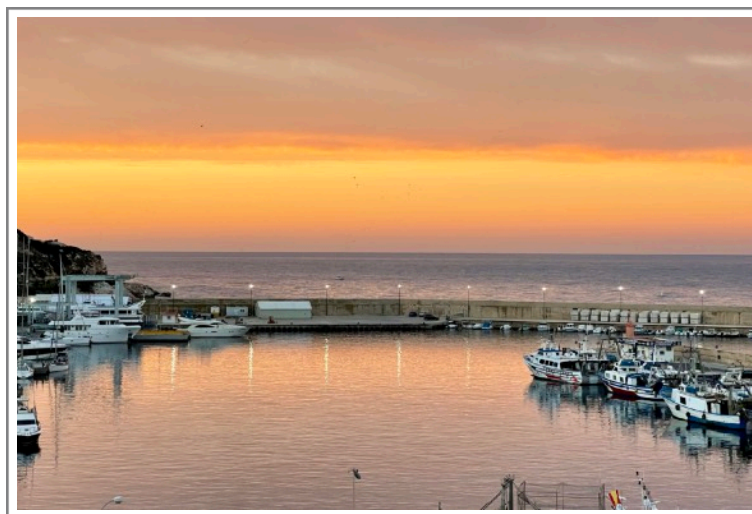

Le deseamos que pase unos días maravillosos de relax y estaremos encantados de ayudarle con cualquier problema o pregunta que pueda tener.

Calpe

El complejo turístico de Calpe es famoso sobre todo por su imponente peñón de Ifach, que se eleva unos 320 metros en el aire y da forma al paisaje, y por sus hermosas playas. Son de las más bellas de la pintoresca Costa Blanca en toda España. Desde las 2 largas playas de arena clara de la ciudad, siempre se disfruta de una vista espectacular de la gigantesca formación rocosa, pero las pequeñas bahías aisladas y tranquilas de los alrededores no son menos dignas de ver. El mar de esta costa es cristalino, limpio y de color azul turquesa, perfecto para unas vacaciones inolvidables en el Mediterráneo.

El piso está situado directamente en el popular puerto, en las inmediaciones del peñón de Ifach. Se trata de una visita obligada para todos los turistas. Desde aquí se tiene la mejor vista de los alrededores. Las impresionantes rutas de senderismo serpentean por el parque nacional de la roca hasta llegar a la cima.

Tips

Agua caliente	<p>El agua del grifo del piso está muy caliente.</p> <p>Atención: ¡No gire el agua caliente en el fregadero y en la ducha hasta la mitad para evitar quemarse!</p>
Alimentos	<p>Por favor, no deje la comida ni las migas al aire libre para no atraer a los insectos</p>
Aire acondicionado	<p>Cuando utilice el aire acondicionado en el balcón, compruebe y vacíe el cubo de vez en cuando para asegurarse de que no se desborde y gotee el agua sobre los vecinos de abajo</p> <p>Por el bien del clima mundial, le rogamos que utilice el aire acondicionado con mucha moderación.</p>
Descanso nocturno	<p>los pisos en España tienen un mal aislamiento acústico. Por favor, sea considerado con sus vecinos y evite ruidos innecesarios. Sobre todo, respete los tiempos de calma en España. Por favor, respete sobre todo el descanso nocturno de 22:00 a 08:00.</p>
Siesta	<p>Los españoles suelen dormir la siesta entre las 14:00 y las 17:00 horas, cuando hace más calor. Durante este tiempo, la mayoría de los comercios están cerrados.</p>
Entradas y salidas	<p>El edificio tiene dos entradas/salidas: la salida inferior se puede utilizar para ir directamente a la playa</p> <p>Atención: No olvide la llave al salir del piso, ya que la puerta sólo se puede abrir desde el exterior con la llave</p>
Plazas de aparcamiento	<p>Delante de la casa (lado opuesto al mar) hay plazas de aparcamiento blancas, que se pueden utilizar para aparcar gratuitamente. Alrededor del piso hay diferentes zonas de aparcamiento, que se pueden utilizar gratuitamente según el mes y la hora.</p> <p>Puede encontrar más información en el siguiente enlace: https://oracalp.es/horario-tarifas</p>
Balcón/zona de descanso	<p>En mayo compramos la nueva y acogedora zona de estar en el balcón para disfrutar de las maravillosas vistas. Por favor, cubra el salón con la manta negra o lleve los cojines al interior durante la noche, especialmente si parece que va a llover o va a dejar el piso.</p>
Alquiler de coches	<p>En www.doyouspain.com puedes alquilar coches baratos</p>



Llegada

Dirección
Edificio Sirena
Apt 6b
Avda Del Port 4
03710 Calpe



Cómo llegar desde Alicante (aeropuerto)

Desde el aeropuerto de Alicante se tarda unos 53 minutos en llegar al piso (78 km).

1. Tome la autopista A-70 / AP-7 en dirección a Villa Joyosa / Valencia
2. Tome la salida 64 en dirección a Altea / Calpe
3. Siga las indicaciones hacia Calpe
4. En Calpe conducir toda la dirección a la montaña característica Ifach / Puerto

Utilice su sistema de navegación o su teléfono inteligente para encontrar la ruta más rápida.

Cómo llegar desde Valencia (aeropuerto)

Desde el aeropuerto de Valencia se tarda unos 85 minutos en llegar al piso (130 km).

1. Tome la autopista E-15 / AP-7 en dirección a Alicante
2. Tome la salida 63 dirección Benissa / Teulada / Calpe
3. Siga las indicaciones hacia Calpe
4. En Calpe conducir toda la dirección a la montaña característica Ifach / Puerto

Utilice su sistema de navegación o su teléfono inteligente para encontrar la ruta más rápida.

Apple Maps (iPhone) Link zu [Apple Maps](#)

Google Maps (Android) Link zu [Google Maps](#)

Coordenadas GPS 38.640074, 0.069242

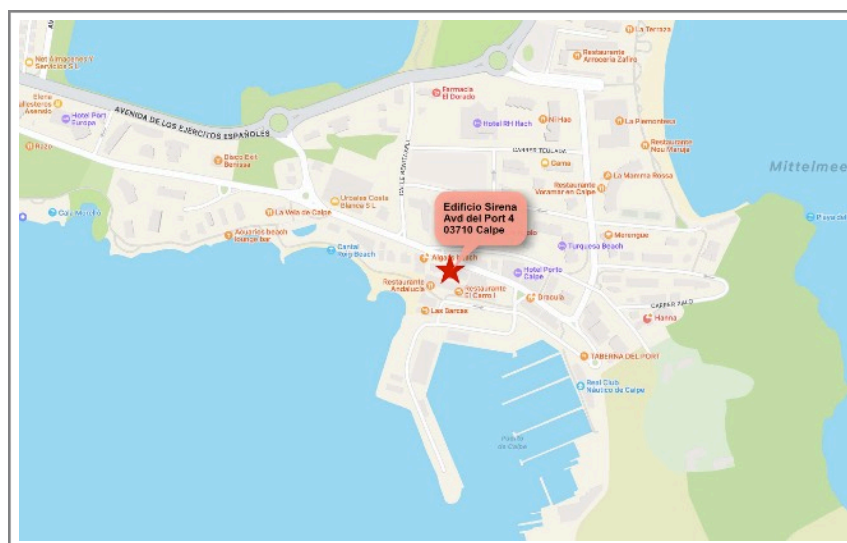

Entrada al edificio Edf Sirena

Atención: El edificio Edf Sirena tiene **dos** entradas

Entrada desde la calle

Esta es la entrada principal directamente en la calle Avd del Port 4.

También hay aparcamiento gratuito aquí (lamentablemente suele estar ocupado en temporada alta).



Por favor, llame aquí al Apto. 6b:



Entrada desde el puerto/playa

Esta entrada está un poco escondida entre los restaurantes Marisquería y La Lonja justo en el centro del edificio

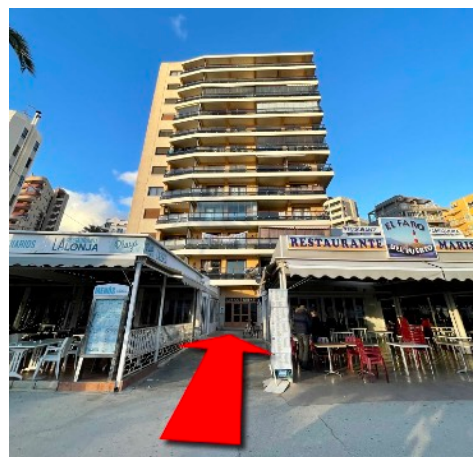

Check-In

El horario de entrada es normalmente de 15:00 a 20:00.

Le rogamos que nos comunique lo antes posible su llegada para que alguien pueda darle la bienvenida, entregarle las llaves y enseñarle el piso.

Llaves / Apertura de la puerta

La siguiente foto debería ayudarle a orientarse más fácilmente entre las numerosas llaves y a poder abrir la puerta sin problemas:



Check-Out

Por desgracia, incluso las mejores vacaciones llegan a su fin en algún momento. Esperamos que hayan disfrutado de sus vacaciones en nuestro piso y en Calpe y que hayan tenido un buen descanso.

Estaremos encantados de recibir sus noticias y darle la bienvenida de nuevo a Calpe.

Muchas gracias por su visita.

Le deseamos un buen viaje

He aquí algunos consejos para la salida:

- **La salida es a las 11:00.**
- Por favor, deje las llaves en el cuenco de la mesa del comedor cuando salga del piso (nota: no hay vuelta atrás una vez cerrada la puerta).
- Por favor, infórmenos inmediatamente si algo está roto o ya no funciona.

Lista de control de salida

- ☐ ¿Llave depositada en un cuenco sobre la mesa del comedor?
- ☐ ¿Salón en el balcón cubierto o cojines en el piso?
- ☐ ¿Todas las ventanas cerradas y las cortinas echadas?
- ☐ ¿Se ha vaciado la nevera?
- ☐ ¿Se han eliminado los residuos? ¿No hay sobras?
- ☐ ¿El fusible principal de la entrada está desconectado?

Todo lo mejor y buena suerte

Wi-Fi / WLAN

El piso tiene una conexión a Internet muy rápida (fibra óptica, 600MB).

El siguiente código QR le ayudará a conectarse al Wi-Fi / WLAN del piso de la forma más rápida y sencilla posible, por favor escanéelo con la cámara de su iPhone / Android:



Nombre	Avatel_5G-9801A7 oder Avatel-9801A7
Contraseña	Xyu3dbM8

¿Qué es dónde?

Extintor de incendios	en la escalera
Tostadora	Armario de cocina que queda bajo el fregadero
Secador del pelo	Armario de baño
Botiquín de primeros auxilios	Cajón superior derecho en el baño
Cesta de la ropa sucia	A la derecha de la lavadora en el armario de la esquina de la cocina
Tabla de planchar	Debajo de la cama en el dormitorio azul
Caballo de tiro	Atención: Abra y cierre la caja de la cama con cuidado por el asa.
Mandos a distancia para la televisión, etc.	Cajón bajo el televisor

Emergencia

Número de emergencia

112

(policía, médico de urgencias, bomberos)

Extintor de incendios

se encuentra en el hueco de la escalera

Botiquín de primeros auxilios

Cajón superior derecho del baño

Cortar el agua

Apague el interruptor principal en la caja de la cocina debajo del fregadero

Desconectar la electricidad

Fusible principal en la entrada

Contactos

Si tienes alguna pregunta o problema, la forma más fácil de contactar conmigo es a través del chat de AirBnB. Intentaré contestarle lo antes posible.

Otros números de teléfono y contactos importantes:

Número de emergencia (policía, médico de urgencias, bomberos)

112

Gladys (limpieza de la habitación / saludo)

+34 602 895 585

Gestión de la propiedad PICO

Av. de Ifach, 12
03710 Calp

Tiendas

Panadería Rosa:

En esta pequeña tienda, justo al otro lado de la calle, encontrará lo esencial para un buen desayuno: pan recién horneado, leche, huevos, zumo de naranja y mucho más.

Av. del Port 1
03710 Calp



Restaurantes

Calpe tiene una gran selección de excelentes restaurantes y ofrece algo para todos los gustos y presupuestos. Además de los aspectos culinarios más destacados, la mayoría de los restaurantes también ofrecen una impresionante vista del Penyal de Ifach y/o del mar.

Me gustaría darles algunos consejos sobre restaurantes que me han gustado especialmente:

Siete Lunas

Excelente comida en la ciudad de Calpe y un servicio muy amable en un restaurante elegante y decorado con cariño.

Carrer Dr. Fleming, 11 03710 Calp



Algass

Restaurante / bar de moda justo debajo del piso con hermosas vistas de la playa y buenas bebidas

Explanada de Puerto S/N, 03710 Calp



Sabores de Oriente Restaurante Asiatica

sushi fino u otras especialidades asiáticas en el paseo marítimo con muy buena relación calidad-precio

Calle de Dinamarca 7 Local 4, 03710 Calpe

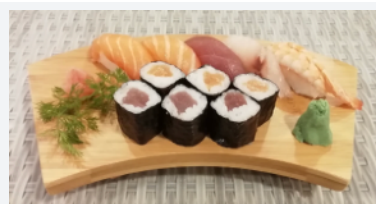

Español para principiantes

En Calpe, normalerweise puedes comunicarte en inglés o incluso en alemán sin problemas (especialmente en restaurantes y otros lugares turísticos). Sin embargo, los españoles siempre están contentos si al menos haces un esfuerzo por hablar algunas palabras en español.

Begrüßung

Deutsch	Español	English
Guten Morgen!	Buenos días!	Good morning!
Guten Tag!	Buenos tardes!	Good day!
Guten Abend / Gute Nacht	Buenos noches!	Good night!
Hallo, wie geht's?	Hola, que tal?	Hi, how are you?
Auf Wiedersehen	Adios	Goodbye
bitte	por favor	please
danke	gracias	thanks
Entschuldigung	perdón	excuse me
ja	si	yes
nein	no	no
heute	hoy	today
morgen	mañana	tomorrow
ich spreche kein Spanisch	no hablo español	I don't speak spanish
sprechen Sie Englisch?	Habla inglés?	do you speak english?

Kennenlernen

Deutsch	Spanisch	English
Wie heisst du?	Cómo te llamas?	What's your name?
Ich heisse Pedro, und du?	Soy Pedro, y tu?	I'm Pedro, and you?
Woher kommst du?	De dónde eres?	Where are you coming from?
Ich bin aus Berlin	Soy de Berlin	I'm from Berlin
Wie geht es Ihnen?	Cómo está usted?	How are you?
Wie geht es Dir?	Cómo estás?	How are you?
Danke gut, und Dir?	Bien gracias, y tu?	Good thanks, and you?
Ich versteh nicht	No comprendo	I don't understand
Bis bald	Hasta luego	see you later

Im Restaurant

Deutsch	Spanisch	English
die Karte bitte!	la carta, por favor!	the menu, please!
die Rechnung, bitte	la cuenta, por favor!	the bill, please
Bringen sie mir ...	tráigame ...	bring me ...
Guten Appetit	buen provecho	enjoy your meal
wo sind die Toiletten?	donde està el baño?	Where is the bath room?
das Frühstück	el desayuno	the breakfast
das Mittagessen	el almuerzo	the lunch
das Abendessen	la cena	the dinner
das Fleisch	la carne	the meat
der Fisch	el pescado	the fish
das Gemüse	la verdura	the vegetable
der Salat	la ensalada	the salad
das Bier	la cerveza	the beer
der Wein	el vino	the wine
das Wasser	el agua	the water
der Milchkaffee	el café con leche	the milk coffee

Beim Einkaufen

Deutsch	Spanisch	English
ich möchte ...	quería ...	I would like ...
Wieviel kostet das?	Cuanto vale esto?	How much is this?
noch etwas?	algo más?	something else?
die Bäckerei	la panadería	the bakery
die Metzgerei	la carnicería	the butcher's shop
der Supermarkt	el supermercado	the supermarket
teuer	caro (-a)	expensive
günstig	barato	cheap
offen	abierto	open
geschlossen	cerrado	closed

Fantásticas playas cercanas

Las playas más bonitas de España están justo en la puerta del piso o en sus inmediaciones.



Playa del Cantal Roig

esta idílica playa de aguas cristalinas de color turquesa se encuentra a los pies de la plana



Playa Arenal-Bol

Es la playa más larga y conocida de Calpe, con una longitud de unos 1,5 kilómetros. Ofrece una arena fina y clara, hermosas palmeras y una maravillosa vista del punto de referencia de Calpe: el imponente Peñón de Ifach.



Playa de la Fossa

A esta hermosa playa se puede llegar a pie en pocos minutos. Esta playa, que también se conoce como Playa Levante, es la segunda playa principal del popular complejo, junto a la Playa del Arenal Bol.



Playa Del Portet (Moraira)

Una de las playas y bahías más bellas de España con hermosas aguas cristalinas de color turquesa. Esta playa de ensueño se encuentra en Moraira (a unos 14 km del piso)

Puede encontrar más información sobre las playas de Calpe en el siguiente enlace: <https://www.placesofjuma.com/de/straende-calpe/>

Hermosas rutas de senderismo y paseos

El piso está muy cerca de varias playas preciosas, del Parque Natural del Peñón de Ifach o del Lago Salado. Merece la pena explorar a pie esta zona de ensueño.

Paseo Príncipe de Asturias

este paseo, muy fácil pero muy bonito, comienza en el puerto por debajo del llano y pasa por debajo del Peñón de Ifach

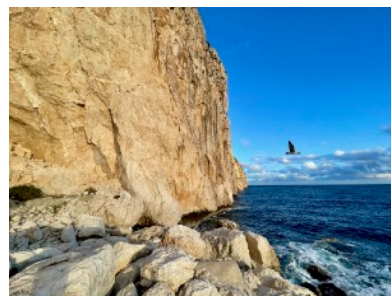

Parc Natural del Penyal d'Ifac

El enorme Peñón de Ifach se considera un hito de Calpe. Hay hermosas rutas de senderismo en el parque natural, aunque el camino hacia la cumbre no es del todo seguro. Se puede subir fácilmente hasta el túnel que está a mitad de camino y desde allí se tiene una maravillosa vista sobre Calpe, sus playas y bahías. Sin embargo, después del túnel, se vuelve muy empinado y pedregoso. Las rocas son resbaladizas y sólo deben ser pisadas por personas en forma y con buen calzado.



Salinas

Unas vacaciones en Calpe también merecen una excursión a la laguna salada, a la que se puede llegar fácilmente a pie desde el apartamento. Aquí podrá observar a los flamencos a corta distancia. Las primeras horas de la mañana son el mejor momento para ello, en primer lugar todavía no hace tanto calor y en segundo lugar los flamencos tienen la costumbre de quedarse en la zona de la orilla de la carretera adyacente por la mañana.



De playa en playa

En Calpe, puede dar maravillosos paseos desde la Playa de la Fossa hasta la Playa Arena-Bol y pasear de bar en bar o disfrutar de una pequeña comida en uno de los muchos restaurantes.



Paseo Ecológico de Benissa (Coastal Walk)

El litoral de Benissa, de cuatro kilómetros, es sinuoso y escarpado, con acantilados y calas solitarias donde la vegetación llega a menudo a la orilla del mar. Este hermoso paisaje está atravesado casi por completo por una ruta de senderismo ecológico.



Enlaces importantes

AirBnB



Piso de vacaciones en Calpe

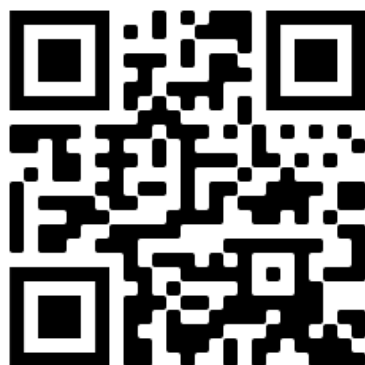

„Son las pequeñas cosas las que
hacen la perfección
pero la perfección no es una
necedad“